

LOEFFEN Torenventilator 1015471

Handleiding

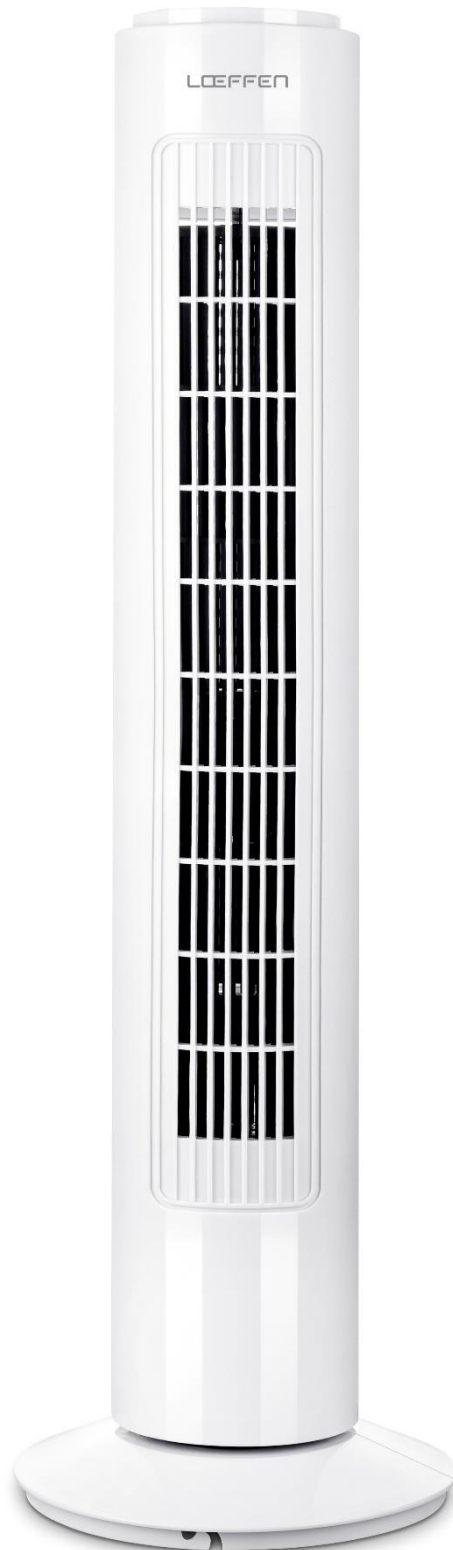

Onderdelen:

1. Control panel
2. Air outlet
3. Fan base
4. Switch
5. Speed level (Oscillation)
6. Speed level

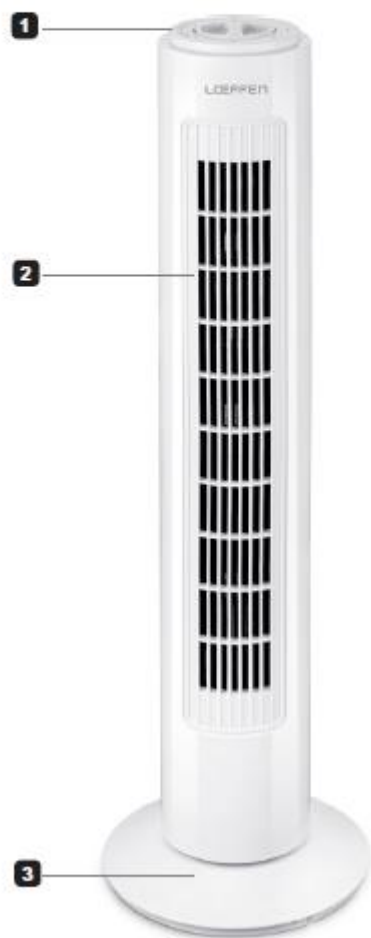

Installatie:

1. Draai de bevestigingsmoer los.
2. Klik de twee delen van de ventilatorbasis aan elkaar, zorg ervoor dat ze goed vastzitten.
3. Haal het netsnoer door de gleuf en draai de clip vast.
4. Zet de ventilator vast op de basis door de bevestigingsmoer met de klok mee te draaien.
5. Plaats de ventilator met de voet op een vlakke en stabiele ondergrond.
6. Sluit de stekker aan op een stopcontact.

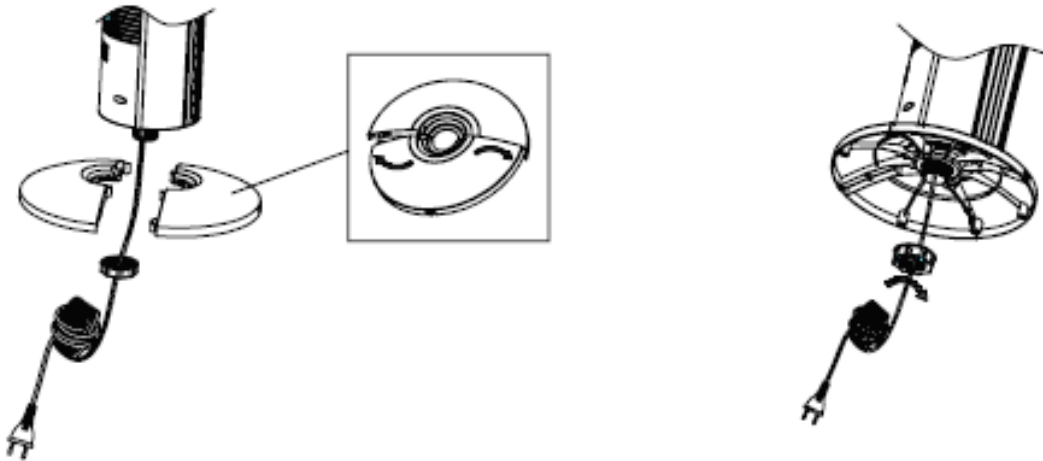

Onderhoud:

1. Zorg ervoor dat de schakelaar in de "0"-modus staat en haal vervolgens de stekker uit het stopcontact.
2. Veeg de buitenkant van de ventilator af met een vochtige handdoek.

Opmerking: Gebruik geen schurende schoonmaakmiddelen of schuursponsjes om enig onderdeel van de ventilator schoon te maken. Dit kan de oppervlakken van de ventilator beschadigen.